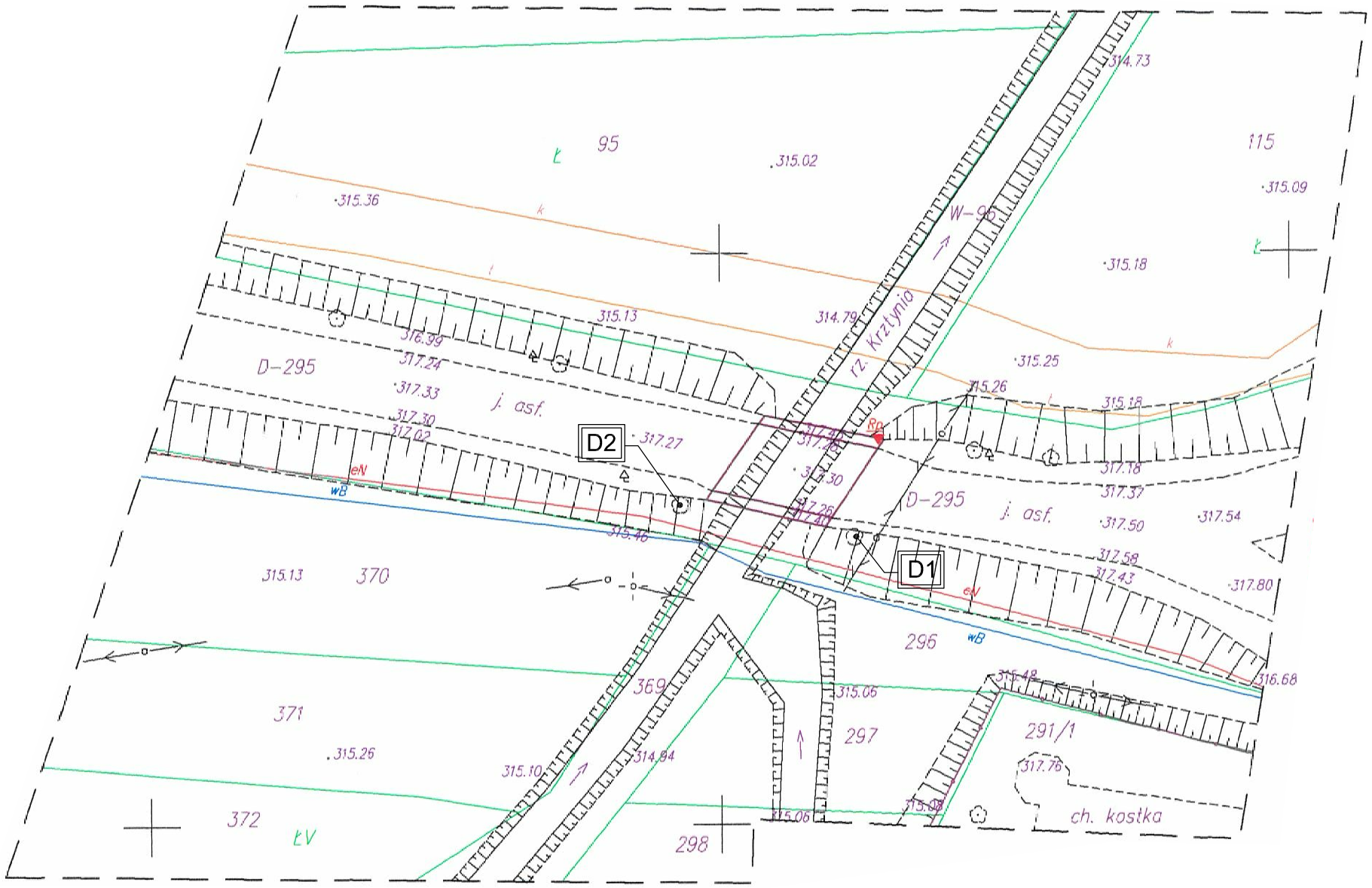

D1 – BRZOZA (na wysokości 130cm obwód pnia wynosi 175,0cm)
D2 – WIERZBA (na wysokości 130cm obwód pnia wynosi 3x50,0cm)

PROJEKTANT:
Biuro Projektowe TOKBUD
oś. A. Biernackiego 94, 44–370 Pszów, www.tokbud.com.pl
tel.: 0 698 248 000, fax.: 032 7206165, e-mail: biuro@tokbud.com.pl

Inwestor: Powiatowy Zarząd Dróg w Zawierciu	Rodzaj proj.: PB	Umowa nr: 6/Dz-3/2009	Data: 04.2009
Branża: MOSTY	Obiek (nazwa): Przebudowa mostu na rzece Krztynia usytuowanego w ciągu drogi powiatowej nr 1773S Kalinówka – Przyłubsko – Pradła w m. Przyłubsko		
Tytuł rysunku:	PLAN WYCINKI DRZEW	Rys.nr: 15	Skala: 1:500
Funkcja:	Tytuł, Imię, Nazwisko:	Specjalność:	Numer uprawnień:	Podpis:
Projektował:	inż. Jarosław WAWRZACZ	konstr-bud.	655/01	
Sprawdził:	mgr inż. Tomasz BIAŁECKI	mosty	SLK/1307/POOM/06	
Opracował:	mgr inż. Krzysztof TOKAREK	–	–	

Niniejsza dokumentacja stanowi własność B. P. TOKBUD i jest chroniona Ustawą o Prawie Autorskim z 1994r. (Dz. U. Nr 24,poz.83).
Udostępnianie osobom trzecim lub kopiowanie metodami mechanicznymi i elektronicznymi wymaga pisemnej zgody B. P. TOKBUD.