DROGA POWIATOWA NR 1767 S

PLAN SYTUACYJNY
ODCINEK NR 4
WOLA LIBERTOWSKA

SKALA 1 : 500

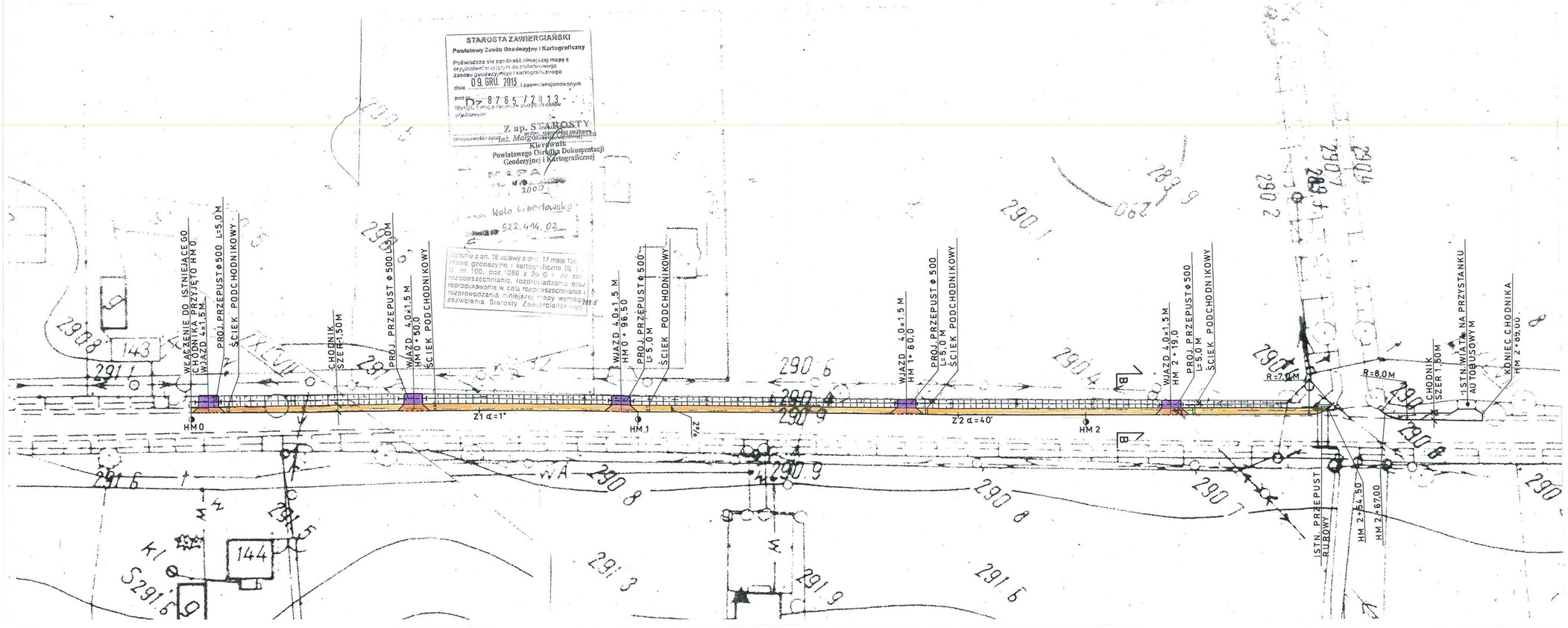

STAROSTA ZAWIERCIAŃSKI
Powiatowy Zasób Geodezyjny i Kartograficzny
Poświadcza się zgodność niniejszej mapy z oryginałem arcyjnym do państwowego zasobu geodezyjnego i kartograficznego
dnia 09. GRU. 2013 i zawidencjonowanym
pod nr. Dz 8765/2013
Z up. STAROSTY
inż. Małgorzata Zielińska
Kierownik
Powiatowego Ośrodka Dokumentacji Geodezyjnej i Kartograficznej
Wola Libertowska
522.414.02
Zgodnie z art. 18 ustawy z dnia 17 maja 1989 Prawo geodezyjne i kartograficzne (tj. Dz. U. nr 100, poz. 1086 z 2010 r. ze zm.) rozpowszechnianie, rozprowadzanie oraz reprodukowanie w celu rozpowszechniania i rozprowadzania niniejszej mapy wymaga zezwolenia Starosty Zawierciańskiego

OZNACZENIA :

STAN PROJEKTOWANY

- PROJEKTOWANY CHODNIK O NAWIERZCHNI Z KOSTKI BETONOWEJ
- PROJEKTOWANE WJAZDY O NAWIERZCHNI Z KOSTKI BETONOWEJ
- PROJEKTOWANE WJAZDY O NAWIERZCHNI Z ŻUŻLA
- KRAWĘŻNIK BETONOWY WYSTAJĄCY + 12 CM
- KRAWĘŻNIK BETONOWY OBNIŻONY NA WJAZDACH DO + 4 CM
- KRAWĘŻNIK ZATOPIONY (ZAKOŃCZENIE WJAZDÓW)
- PROJEKTOWANE PRZEPUSTYRUROWE ϕ 500 POD ZJAZDAMI
- ISTNIEJĄCY RÓW DO CZYSZCZENIA I REGULACJI

BX	PRZEDSIĘBIORSTWO PROJEKTOWO – USŁUGOWE „BUDREMEX" w Zawierciu 42-400 Zawiercie ul.Górnośląska 24 tel./fax (0*32) 67-27-527				
INWESTOR	POWIATOWY ZARZĄD DRÓG W ZAWIERCIU - 42 - 400 ZAWIERCIE UL. SIENKIEWICZA 34				
Um.	NR. 35B/DZ2/2013		Uprawnienia	Podpis	Zadanie inwestycyjne: „PRZEBUDOWA DROGI POWIATOWEJ NR 1767 S PILICA - ŻARNOWIEC WRAZ Z BUDOWĄ RONDA W ŻARNOWCU - ETAP IV " BRANŻA : DROGOWA STADIUM : PROJEKT BUDOWLANO - WYKONAWCZY
*13	Projektował	mgr inż. P.Wałek	40/02		Skala: 1 : 500
.	Opracował	inż. J.Żywczok	437/86		Nr rys. D-04
.	Kier. Prac.	inż. W.Żywczok			Nazwa rysunku: PLAN SYTUACYJNY - ODCINEK NR 4