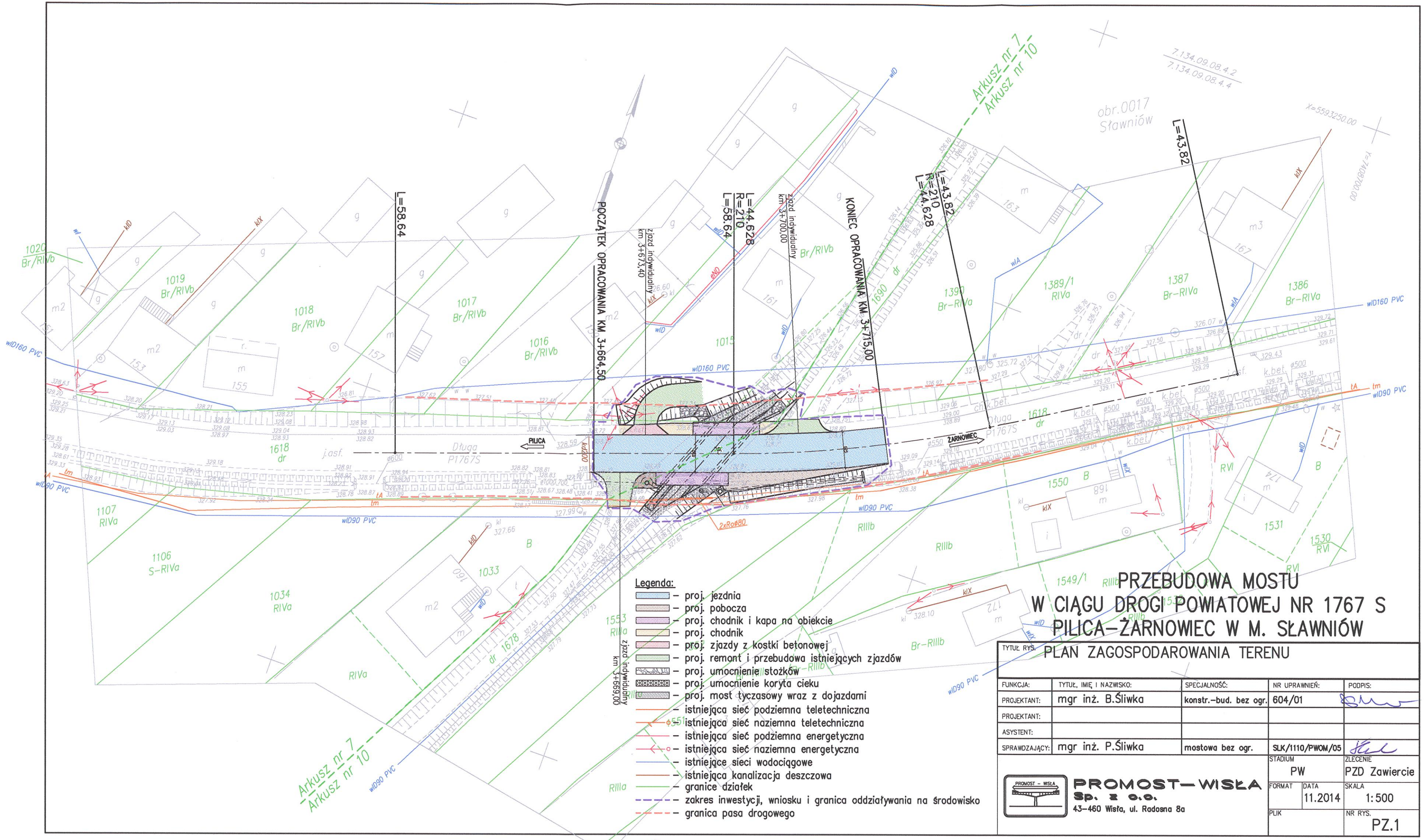

Legenda:

- proj. jezdnia
- proj. pobocza
- proj. chodnik i kapa na obiekcie
- proj. chodnik
- proj. zjazdy z kostki betonowej
- proj. remont i przebudowa istniejących zjazdów
- proj. umocnienie stożków
- proj. umocnienie koryta cieku
- proj. most tyczasowy wraz z dojazdami
- istniejąca sieć podziemna teletechniczna
- istniejąca sieć naziemna teletechniczna
- istniejąca sieć podziemna energetyczna
- istniejąca sieć naziemna energetyczna
- istniejące sieci wodociągowe
- istniejąca kanalizacja deszczowa
- granice działek
- zakres inwestycji, wniosku i granica oddziaływania na środowisko
- granica pasa drogowego

PRZEBUDOWA MOSTU W CIĄGU DROGI POWIATOWEJ NR 1767 S PILICA–ŻARNOWIEC W M. SŁAWNIÓW

TYTUŁ RYS. PLAN ZAGOSPODAROWANIA TERENU

FUNKCJA:	TYTUŁ, IMIĘ I NAZWISKO:	SPECJALNOŚĆ:	NR UPRAWNIEŃ:	PODPIS:
PROJEKTANT:	mgr inż. B.Śliwka	konstr.-bud. bez ogr.	604/01	
PROJEKTANT:				
ASYSTENT:				
SPRAWDZAJĄCY:	mgr inż. P.Śliwka	mostowa bez ogr.	SLK/1110/PWOM/05	

PROMOST – WISŁA
PROMOST–WISŁA Sp. z o.o.
43-460 Wisła, ul. Radosna 8a

STADIUM	ZLECENIE
PW	PZD Zawiercie
FORMAT / DATA: 11.2014	SKALA: 1:500
PLIK	NR RYS.: PZ.1